



Welcome,

This evening I will be reviewing Marvin's Re-Opening Plan.

Bienvenido,

Esta noche revisaré el Plan de Re abrimiento de Marvin.

## Overview of Re-Opening Plan

- ▶ **Enrollment**
- ▶ **Operations**
  - ▶ Arrival
  - ▶ Recess
  - ▶ In-School Dining
  - ▶ Dismissal
  - ▶ After the Bell
- ▶ **Health Practices & Protocols**
  - ▶ Medical Screening
  - ▶ Social Distancing
  - ▶ Handwashing
- ▶ **Cohorting**
- ▶ **Distance Learning**
  - ▶ Expectations

## Enrollment

Student/Parent Response to Selection Form

<b>Grade</b>	<b>Remote Learners</b>	<b>Face to Face</b>	<b>No Response</b>
K	7	49	1
1 <sup>st</sup>	15	48	0
2 <sup>nd</sup>	17	50	1
3 <sup>rd</sup>	12	55	1
4 <sup>th</sup>	13	50	0
5 <sup>th</sup>	15	51	0
<b>Totals</b>	<b>69</b>	<b>323</b>	<b>3</b>

## Operations

### ▶ Arrival



▶ Bus Students

- ▶ All bus students will have an assigned seat. The first student who gets on the bus will be seated in the last seat.
  - ▶ As student enter the bus they will not pass a student who is already seated.
- ▶ When dismissing the bus, students will disembark the bus from front to back so that no student passes another
  - ▶ Bus students will be allowed entry into the building at 7:45 prior to students arriving by car.
- ▶ *Your patience is requested. Buses must be wiped down prior to begin the pick up of students on the next bus run.*

Estudiantes de autobús

- Todos los estudiantes de autobús tendrán un asiento asignado. El primer estudiante que se sume al autobús se sentará en el último asiento.
  - Cuando el estudiante entre en el autobús no pasará un estudiante que ya está sentado.
  - *Al despedirse, los estudiantes desembarcarán el autobús de adelante hacia atrás para que ningún estudiante pase a otros.*
  - *Estudiantes del autobús se les permitirá entrar en el edificio a las 7:45 antes de que los estudiantes lleguen en coche.*
    - *Se pide su paciencia. Los autobuses deben ser limpiados antes de comenzar la recogida de los estudiantes en la próxima parada de autobús.*

▶ Arrival (and Dismissal) - Kindergarten Students



- ▶ Kindergarten Students arriving to school by car
  - ▶ Kindergarten parents are the **only** parents we encourage to park in the parking lot and walk their children to their classroom door.
    - ▶ **Parents and students MUST WEAR A FACE MASK WHILE THEY ARE ON AND APPROACHING SCHOOL PROPERTY.**
  - ▶ I understand will be frustrating, worrisome, different for families who have been used to parking in the parking lot and walking children to their designated entry, **BUT PLEASE REMEMBER THIS IS FOR THE SAFETY OF ALL CHILDREN AND I PROMISE ALL STUDENTS WILL ARRIVE TO THEIR CLASSROOMS.** *I haven't lost a child (for very long) in all the years I have been an educator.*

- Los estudiantes de Kindergarten que llegan a la escuela en auto
  - Los padres del jardín de infantes **son los únicos padres** que alentamos a estacionar en el estacionamiento y acompañar a sus hijos a la puerta de su salón de clases.
  - Los padres y los estudiantes **DEBEN USAR UNA MASCARA DE CARA MIENTRAS SE ENCUENTRAN Y SE ACERCAN A LA PROPIEDAD DE LA ESCUELA.**
  - Entiendo que será frustrante, preocupante, diferente para las familias que han sido utilizados para estacionar en el estacionamiento y caminar a los niños a su entrada designada, **PERO POR FAVOR RECUERDE QUE ES PARA LA SEGURIDAD DE TODOS LOS HIJOS Y I PROMISE TODOS LOS ESTUDIANTES LLEGAN A SUS CLASES.** **No he perdido un hijo (durante mucho tiempo) en todos los años que he sido educador.**

- ▶ Arrival (and Dismissal)- All 1<sup>st</sup> - 5th grade will use the drop off in the circle





▶ **First - Fifth Grade Students arriving to school by car**

- ▶ Please utilize the parent drop off procedure. Enter the parking circle. Drive up to where an adult will be standing.
  - ▶ Your car door will be opened by an adult and your child will be assisted out.
  - ▶ Your child should have their screening form available for the adult to see.
  - ▶ Your child must have on a mask to prior to leaving the car.
  - ▶ Your child will be directed to the correct door to enter.



- **Estudiantes de primero a quinto grado que llegan a la escuela en coche.**
  - Por favor, utilice el procedimiento de “drop off” de los padres. Entra en el círculo de estacionamiento. Conduzca hasta donde estará de pie un adulto.
  - La puerta de su automóvil será abierta por un adulto y su hijo será asistido.
  - Su hijo debe tener el formulario de detección disponible para que el adulto lo vea.
  - Su hijo debe tener una máscara antes de salir del auto.
  - Su hijo será dirigido a la puerta correcta para entrar.

▶ **Students & Parents walking to school -**

▶ Parents can walk students across the crosswalk and leave students at the sidewalk. Adults will be stationed there to assist students reach the correct entrance.

▶ Parents and students **MUST WEAR A FACE MASK WHILE THEY ARE ON AND APPROACHING SCHOOL PROPERTY.**



**Estudiantes & Padres caminando a la escuela -**

- Los padres pueden guiar a los estudiantes a través del paso de peatones y dejar a los estudiantes en la acera.
- Los adultos estarán estacionados allí para ayudar a los estudiantes a llegar a la entrada correcta.
- **Los padres y los estudiantes DEBEN USAR UNA MASCARA DE CARA MIENTRAS SE ENCUENTRAN Y SE ACERCAN A LA PROPIEDAD DE LA ESCUELA.**

## Operations

### ▶ Recess

- ▶ Each class will have an assigned recess spot.
- ▶ Special teachers, as well as recess aides, will supervise recess.
- ▶ A list of socially distanced activities have been downloaded and are ready to be taught to the students.

- Cada clase tendrá un punto de receso asignado.
- Los profesores especiales, así como los ayudantes de recreo supervisarán el recreo.
- Se ha descargado una lista de actividades socialmente distanciadas que están listas para ser enseñadas a los estudiantes.

▶ In School Dining

▶ All meals will be eaten in class.

- ▶ Breakfast carts will be set up in two hallways.
  - ▶ As students enter the building, students will grab a “to-go” breakfast.
- ▶ Snack will be eaten in the classroom.
- ▶ At lunch time a cart will be in the hallway.
  - ▶ Students receiving school lunch will get their lunch right outside classroom door.

- En la cena escolar
  - **Todas las comidas se comerán en clase.**
  - Los carritos de desayuno se instalarán en dos pasillos
    - A medida que los estudiantes entran en el edificio, los estudiantes tomarán un desayuno "para llevar".
  - La merienda se comerá en el aula.
  - A la hora del almuerzo un carrito estará en el pasillo.
    - Los estudiantes que reciben almuerzo escolar recibirán su almuerzo, justo fuera de la puerta del salón de clases.

▶ Dismissal

- ▶ We will follow a staggered dismissal process
  - ▶ **Kindergarten car students**
    - ▶ Kindergarten students will be dismissed first - prior to dismissal time. - **Time to be determined!!!**
    - ▶ Kindergarten parents will be the only parents allowed on school property.
      - ▶ ALL K students **MUST** be picked up by an adult **whether they ride the bus or go home by car.**
      - ▶ Kindergarten students will be dropped off and dismissed from the classroom doors.
  - ▶ All parents and students are asked to leave school property **PROMPTLY** upon picking up your child.
    - ▶ If you have students in other grade levels, you will have to go to the parking lot leave the premises and get in the car line. (BLUE line)



## Despido

- Seguiremos un proceso de despido escalonado
- **Los estudiantes de automóviles de kindergarten**
  - Los estudiantes de Kindergarten serán despedidos primero, antes de la hora del despido. – **Tiempo por determinar!!!**
  - Los padres de K serán los únicos padres permitidos en la propiedad de la escuela.
  - **TODOS** los estudiantes de K **DEBEN** ser recogidos por un adulto, **ya sea que viajen en autobús o se vayan a casa en coche.**
  - Los estudiantes de kindergarten serán dejados y despedidos de las puertas del salón de clases.
    - A todos los padres y estudiantes se les pide que abandonen la propiedad de la escuela **PROMPTLY** al recoger a su hijo.
    - Si tiene estudiantes en otros niveles de grado, tendrá que ir al estacionamiento salir de las instalaciones y entrar en la línea de automóviles. (línea AZUL)

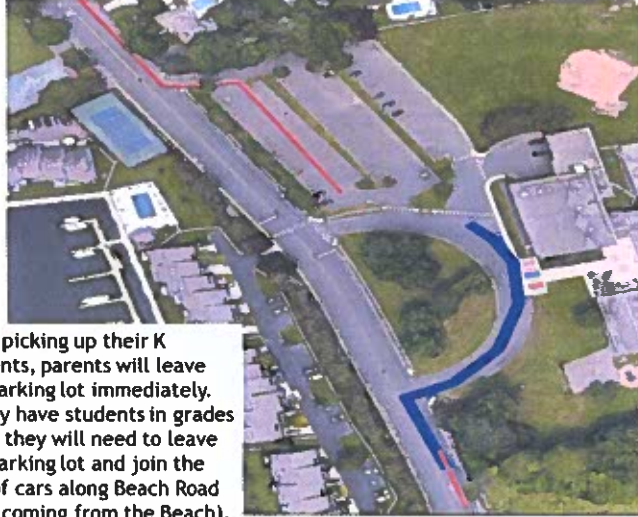

- After picking up their K students, parents will leave the parking lot immediately.
- If they have students in grades 1 - 5, they will need to leave the parking lot and join the line of cars along Beach Road (as if coming from the Beach).

- Después de recoger a sus estudiantes K, los padres abandonarán el estacionamiento inmediatamente.
- Si tienen estudiantes en los grados 1 - 5, tendrán que salir del estacionamiento y unirse a la línea de coches a lo largo de Beach Road (como si vinieran de la playa).

- ▶ Dismissal
  - ▶ We will follow a staggered dismissal process
    - ▶ **First - Fifth grade car students**
      - ▶ All cars will be asked to follow the blue line outlined on the next slide.
      - ▶ **Dismissal time TBD**
        - ▶ All parents will be provided with a “Family Number” to place on your car behind your rearview mirror.
        - ▶ Students will be called by Family Number via walkie talkie to classrooms to be dismissed.

## Despido

- Seguiremos un proceso de despido
  - **Estudiantes de automóviles de primero a quinto grado.**
    - Todos los coches se les pedirá que sigan la línea azul delineada en la siguiente diapositiva.
    - **Tiempo de despido TBD**
      - Todos los padres recibirán un "Número de familia" para colocar en su coche detrás de su espejo retrovisor
      - Los estudiantes serán llamados por número de familia a través de walkie talkie a las aulas para ser despedidos.



At dismissal cars would line up along Beach Road following the blue line (as if coming from the beach)

- En el despido los coches se alinean a lo largo de Beach Road siguiendo la línea azul (como si viniera de la playa)



▶ Dismissal

- ▶ This system will allow us to space out the number of children who are dismissing at one time.
  - ▶ Up to 10 cars will be dismissed at a time.
  - ▶ Mr. G. and other adults will assist with helping students enter their cars at the end of the day.
  - ▶ **It is IMPORTANT FOR FAMILIES TO STAY IN LINE.**
    - ▶ **Because students will be coming from different areas of the school we ASK FOR YOUR PATIENCE.**
- ▶ *Please note: dismissal is subject to change.*

## Despido

- Este sistema nos permitirá espaciar el número de niños que están despidiendo a la vez.
  - Hasta 10 coches serán despedidos a la vez
- El Sr. G. y otros adultos ayudarán a ayudar a los estudiantes a entrar en sus autos al final del día.
  - **ES IMPORTANTE QUE LAS FAMILIAS SE QUEDEN EN LINEA.**
    - **Debido a que los estudiantes vendrán de diferentes áreas de la escuela, PEDIMOS SU PACIENCIA**
  - *Tenga en cuenta que el despido está sujeto a cambios.*

▶ Dismissal continued

▶ Bus Students - AT DISMISSAL

▶ Students taking the bus home will be dismissed

▶ This be done in the same manner as arrival;

▶ Students sitting in the back of the bus will get on first...

▶ However, since bus runs are not completed and students have not yet been assigned a seat/row, I will have to wait to organize this.

▶ The same system was used during Summer Academy and worked very well.

Dismissal continued

• Estudiantes de autobús – EN EL TRABAJO

• Los estudiantes que toman el autobús a casa serán despedidos

• Esto se hace de la misma manera que la llegada;

• Los estudiantes sentados en la parte trasera del autobús se subirán primero...

• Sin embargo, dado que las carreras de autobuses no se han completado y los estudiantes aún no han sido asignados un asiento / fila, tendré que esperar para organizar esto.

• Sin embargo, dado que las carreras de autobuses no se han completado y los estudiantes aún no han sido asignados un asiento / fila, tendré que esperar para organizar esto.

▶ After the Bell

- ▶ Carver is committed to the safety of all students and staff enrolled in the ATB program.
  - ▶ All staff and students will be required to wear masks.
    - ▶ Morning ATB - placement TBD - depending on enrollment
    - ▶ Afternoon ATB
      - ▶ Group sizes - 10 - 12 students by grade level
      - ▶ 2 adults per grade level
      - ▶ Rooms used TBD - the class in each grade with the most enrolled students will be utilized.
  - ▶ Changes to the drop off and pick up - the cafeteria will not be used.
  - ▶ PARENTS WILL NOT BE ABLE TO PARK NEAR THE LOADING DOCK. FRONT DOORS MUST BE USED.
    - ▶ *Ms. Reid will be in touch with all ATB parents about pick up/ drop off procedures.*

Después de que Bell

- Carver está comprometido con la seguridad de todos los estudiantes y personal inscrito en el programa ATB.
  - Todo el personal y los estudiantes deberán usar máscaras.
  - ATB por la mañana – colocación TBD -dependiendo de la inscripción
  - ATB por la tarde
    - Tamaños de grupo – 10 – 12 estudiantes por grado
    - 2 adultos por nivel de grado
      - Habitaciones usadas TBD – se utilizará la clase en cada grado con los estudiantes más inscritos.
  - Cambios en la entrega y recogida – la cafetería no se utilizará.
  - LOS PADRES NO PODRÁN APARCAR CERCA DEL MUELLE DE CARGA. SE DEBEN UTILIZAR PUERTAS DELANTERAS.
    - *Sra. Reid se pondrá en contacto con todos los padres de ATB sobre los procedimientos de recogida y entrega.*

## Health Practices and Protocols

### ▶ Medical Screening Paperwork

- ▶ At this time all parents will have to complete a daily form.
  - ▶ Bus monitors will collect them as students board the bus.
  - ▶ Staff will collect them as students enter the school
- ▶ If a parent who has driven their child to school does not have a form, one will be provided for you. You will be asked to pull up to the cones and complete it prior to your child departing from the car.

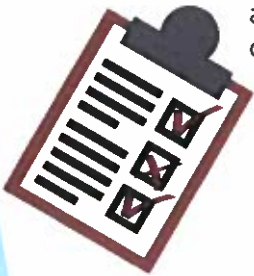

## Prácticas y Protocolos de Salud

- Papeleo de Evaluación Médica
  - En este momento todos los padres tendrán que completar un formulario diario.
    - Los monitores de autobús los recogerán a medida que los estudiantes aborden el autobús.
    - El personal los recogerá a medida que los estudiantes entren a la escuela
      - Si un padre que ha llevado a su hijo a la escuela no tiene un formulario, se le proporcionará uno. Se le pedirá que se desensalcerá y lo complete antes de que su hijo salga del auto.

▶ Social Distancing

- ▶ All student desks will be placed so that the center of the one desk is 6 feet apart from the center of the next desk.
- ▶ Classrooms with tables are utilizing plexiglass.
- ▶ Some classrooms are divided in half to reduce the number of students in the room.
- ▶ To keep both 4<sup>th</sup> and 5<sup>th</sup> grade in the building, these students will be relocated to larger areas.
- ▶ There will be no student transitions, with the exception of recess.
- ▶ New markings will be placed in the hallway six feet apart to aid in student movement (entry, dismissal, recess).



- **Distanciamiento social**
  - Todos los escritorios de los estudiantes se colocarán de modo que el centro de un escritorio esté a 6 pies de distancia del centro del siguiente escritorio
  - Las aulas con mesas utilizan plexiglás.
  - Algunos aulas se dividen a la mitad para reducir el número de estudiantes en la sala.
  - Para mantener el 4o y el 5o grado en el edificio, estos estudiantes serán reubicados en áreas más grandes.
  - No habrá transiciones estudiantiles, con la excepción del recreo.
  - Se colocarán nuevas marcas en el pasillo a seis pies de distancia para ayudar en el movimiento estudiantil (entrada, despido, recreo).

▶ Handwashing

▶ Students will wash their hands at the following times:

- ▶ Upon entry into the building
- ▶ After breakfast
- ▶ Before lunch
- ▶ After lunch
- ▶ After recess
- ▶ Before dismissal
- ▶ Anytime they use the restroom



▶ Proper handwashing techniques will be reviewed regularly

- Lavado de manos
  - Los estudiantes se lavarán las manos en los siguientes horarios:
    - Al entrar en el edificio
    - Después del desayuno
    - Después del almuerzo
    - Después del almuerzo
    - Después del almuerzo
    - Antes del despido
    - Cada vez que usen el baño
  - Las técnicas adecuadas de lavado de manos se revisarán regularmente.

## Cohorting

- ▶ Most Marvin students will be in one cohort throughout the day
  - the classroom
    - ▶ They will be part of a larger pod - grade level.
      - ▶ Several will be a part of up to three different ones
        - ▶ Classroom Cohort
        - ▶ Bus Cohort
        - ▶ After the Bell Cohort
- ▶ All specials teachers will enter the classrooms.
  - ▶ Special teachers will work with students in two week bands.

## Cohorting

- La mayoría de los estudiantes de Marvin estarán en una cohorte durante todo el día
  - El aula formarán parte de una vaina más grande – nivel de grado.
    - Varios formarán parte de hasta tres diferentes
      - Classroom Cohort
      - Bus Cohort
      - After theBell Cohort

Todos los profesores especiales entrarán en las aulas

Los maestros especiales trabajarán con los estudiantes en bandas de dos semanas.

## Distance Learning

- ▶ Remote students - students learning from home
  - ▶ These students are expected to be a part of the **entire** school day.
    - ▶ Teachers will reach out to their remote students to indicate what time they should log on in the morning. This will be after breakfast is over.
    - ▶ Teachers will send home or post the classroom schedule - including lunch and recess breaks.

### Alumnos remotos –

- Estudiantes remotos – estudiantes que aprenden desde casa
  - Se espera que estos estudiantes sean parte de **todo el día escolar**.
  - Los maestros se comunicarán con sus alumnos remotos para indicar a qué hora deben iniciar sesión por la mañana. Esto será después de que termine el desayuno.
  - Los maestros enviarán a casa o publicarán el horario del salón de clases, incluidos los descansos para el almuerzo y el recreo.



## Distance Learning

- ▶ Remote students - students learning in a space that is different from the classroom where the teacher is teaching live with some students in front of her.
- ▶ These students will be on their computers, just like the remote - at home students.
  - ▶ A para professional will be in the room to monitor any students in a different room.
  - ▶ Teachers will spilt their day between the two learning spaces.
    - ▶ Not all teachers have two learning spaces.

### Alumnos remotos –

- los estudiantes aprenden en un espacio que es diferente del salón de clases donde el maestro está enseñando en vivo con algunos estudiantes delante de ella.
  - Estos estudiantes estarán en sus computadoras, al igual que el control remoto , en los estudiantes de casa.
    - Un para profesional estará en la habitación para monitorear a los estudiantes en una habitación diferente.
    - Los maestros derramarán su día entre los dos espacios de aprendizaje.
    - No todos los profesores tienen dos espacios de aprendizaje.

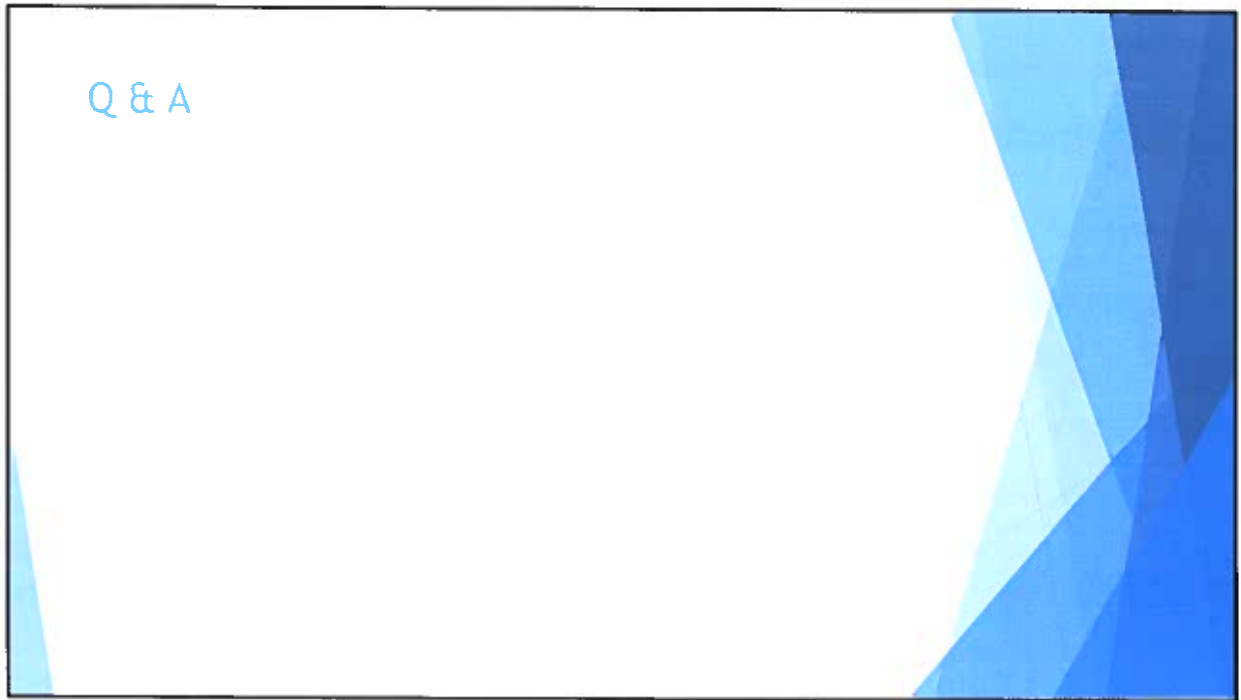

All Questions you have written into the chat will be answered. I will post the answers to the Marvin School Website.

[mes.norwalkps.org](http://mes.norwalkps.org) by Wednesday.



Todas las preguntas que hayas escrito en el chat serán respondidas. Publicaré las respuestas en el sitio web de marvin School.

[mes.norwalkps.org](http://mes.norwalkps.org) para el miércoles